

POSZCIOPE DACHU WYKONCZONE DACHÓWKĄ CERAMICZNĄ, ODRĘSTAUROWANE  
PORTCIE DACHU WRAZ Z DĄCĄ, KONSTRUKCJĄ, WĘŻY DACHOWEJ  
ELEVACJA KOŚCIOŁA ŚW. MATEUSZA WYKONCZONA TYNKEM SZLACHECNYM  
IMITUJĄCĄ PIASKOWE SZLACHECNY (ODRĘSTAUROWANA ELEVACJA)  
ELEVACJA KAPLICY ŚW. MATEUSZA PRZECIĄCANA PRACĄ KONSERWATORSKĄ  
WYMIANA ISTNIEJĄCEGO TYNKU NA TYNK SZLACHECNY IMITUJĄCĄ PIASKOWE  
SZLACHECNY, W KOLORZE ODRĘSTAUROWANEJ ELEVACJI KOŚCIOŁA ŚW. MATEUSZA  
POSZCIOPE DACHU WYKONCZONE DACHÓWKĄ CERAMICZNĄ, ODRĘSTAUROWANE  
PORTCIE DACHU WRAZ Z DĄCĄ, KONSTRUKCJĄ, WĘŻY DACHOWEJ

BRĄKOWY RZYGACZ  
ODTWARZĄC WZORUJĄC SE  
NA RZYGACZU  
ZNADUJĄCĄ SE NA ELEVACJI ZACHODNIEJ  
RZYGACZ NA WZÓR  
KTOREGO WALEŻY  
ODTWARZĄC RZYGACZ  
NA ELEVACJI PRZECIĄCANA  
WYMIANA ZWIERZETNEJ OPRAWY  
OSWIECENIOWEJ  
REFLEKTOR HALECENOWY

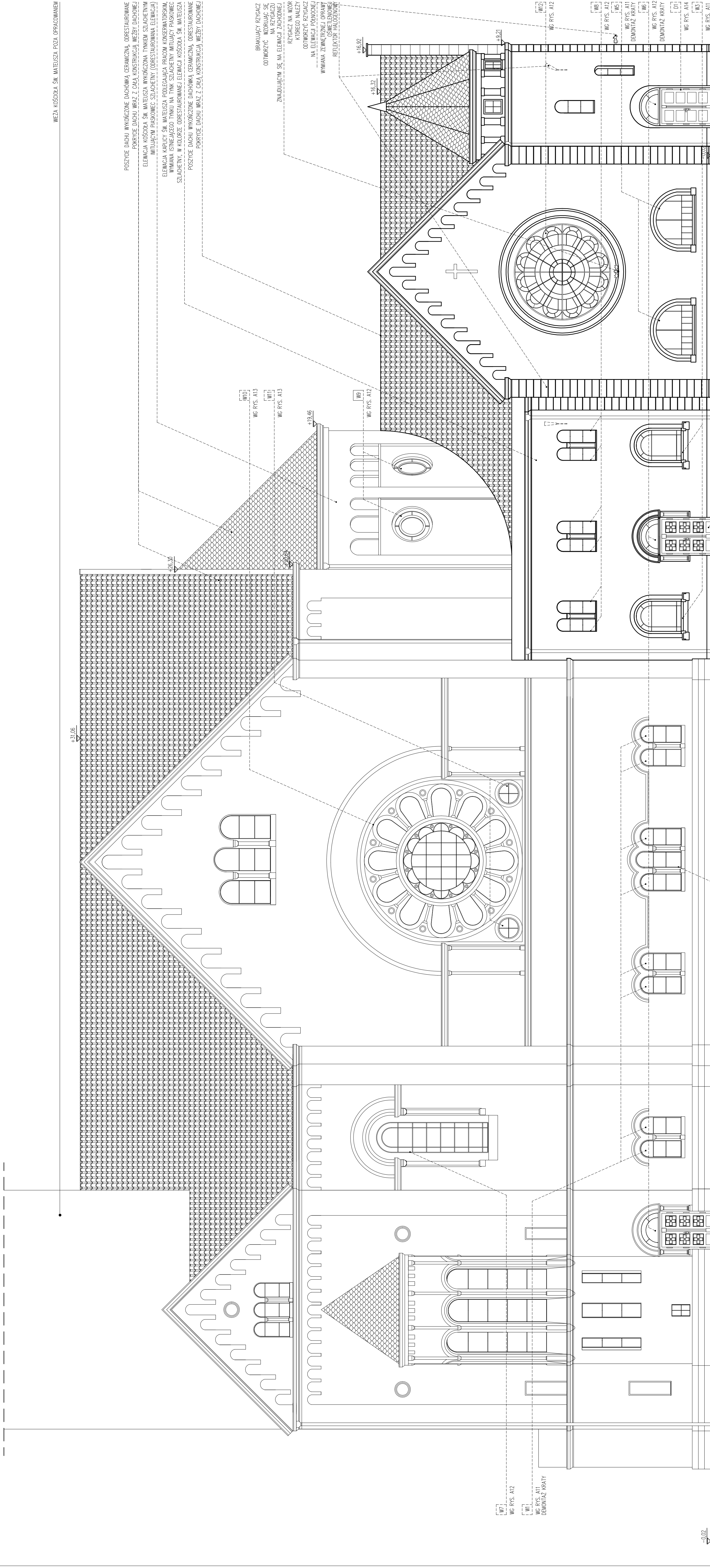

UWAGA:  
WSZYSTKIE RYSUNKI ROZPATRYWAĆ ŁĄCZNIE Z OPISEM ORAZ  
PROJEKTEM INSTALACJI ELEKTRYCZNYCH (SANKCJA WENTYLACJI  
ELEMENTALNE WĄPNOWOŚCI I PROJEKT ZAGASZAC PROJEKTANTOM

|            |              |  |         |   |         |
|------------|--------------|--|---------|---|---------|
|            |              | temat:<br>Prace konserwatorskie, restauratorskie i modernizacyjne - zabytkowego - kościoła Ewangelicko-Augsburskiego św. Mateusza w Łodzi, oraz nadzór autorski nad tymi pracami.<br>Inwestor: Parafia Ewangelicko-Augsburska św. Mateusza w Łodzi<br>ul. Piłkowska 283, 90-457 Łódź<br>działka nr 62/15 |         | tytuł rys.<br>PROJEKT WYKONAWCZY<br>ELEVACJA POCHODNA |         |
| brama      | ARCHITEKTURA | PROJEKTANTY :<br>mgr inż. arch. Lukasz Szeperski<br>arch. Ewa Srodkowska<br>mgr inż. arch. 13/99/DW  | podpis: | podpis:   | podpis: |
| brama      | KONSTRUKCJE  | PROJEKTANTY :<br>mgr inż. arch. Lukasz Szeperski<br>mgr inż. arch. 13/99/DW  | podpis: | podpis:   | podpis: |
| skala rys. | 1:100        | OPRACOWANIE :<br>mgr inż. arch. Polycjka Perla   | podpis: | podpis:   | podpis: |
|            |              | data   | nr rys. | 08.2012   | A-4     |